

1. JOHDANTO

- Ketä ryhmään kuului, mihin kurssiin työ kuului
- Aiheen kuvaus lyhyesti
- Mitä tarkoitus testata
-

2. TESTITILANNE

- Testitilanteen kuvaus
- Montako testihenkilöä
- Millaisia tehtäviä henkilöille laadittu
- Miten testihenkilöt ohjeistettu

3. TULOKSET

- Testin tulokset
- Tulosten analysointi (MS Excel, kaavioiden hyödyntäminen tulosten visualisoinnissa)

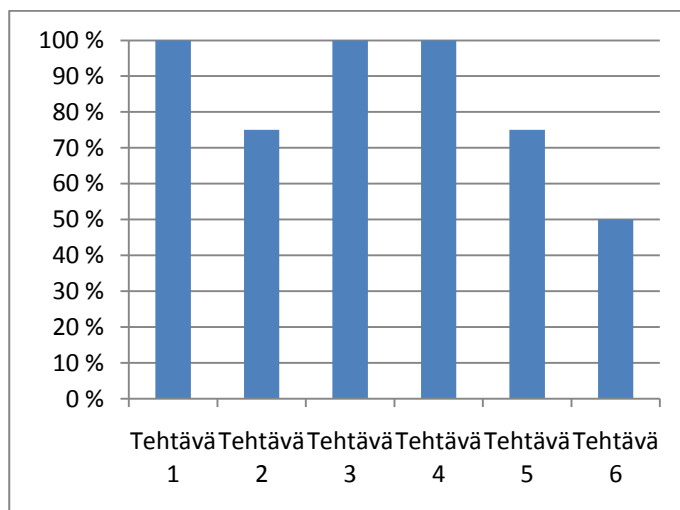

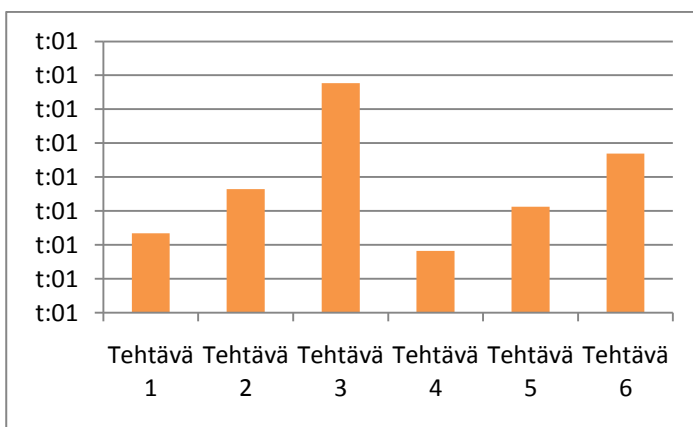
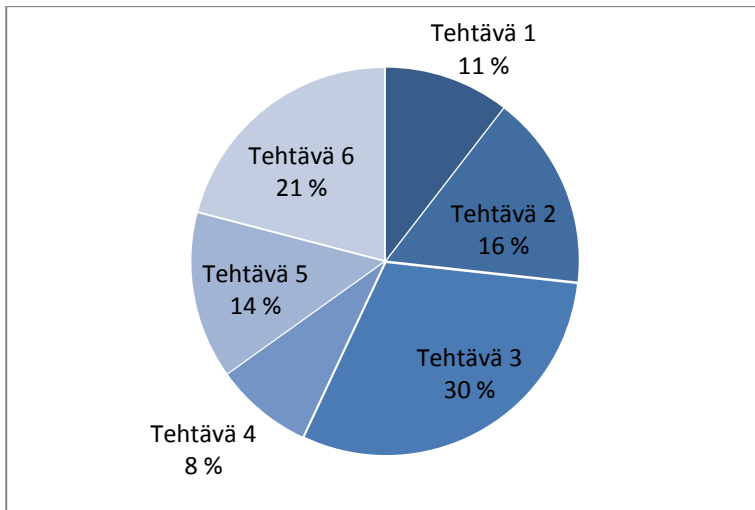

4. JOHTOPÄÄTÖKSET

- Keskeiset johtopäätökset
- Mitkä osa-alueet olivat testikäyttäjille ongelmallisimpia

5. KOKEMUKSET

- Mitä asioita testin tekemisestä opittiin
- Mitä tekisitte nyt toisin
- Mitkä asiat olisi kannattanut ohjeistaa toisella tapaa jne.

LIITE: TESTIN TULOKSET

| Sanalliset | Testihenkilö1 | Testihenkilö2 | Testihenkilö3 | Testihenkilö4 | ka |
|----------------------------------------------------------|---------------|---------------|---------------|---------------|-------|
| "Kuinka tyytyväinen olit suoritukseesi asteikolla 1-5" | 3 | 4 | 2 | 5 | 3,50 |
| "Millaisen arvosanan antaisit sivustolle asteikolla 1-5" | 4 | 3 | 3 | 5 | 3,75 |
| Läpäisy | | | | | |
| Tehtävä 1 | 1 | 1 | 1 | 1 | 100 % |
| Tehtävä 2 | 1 | 1 | 0 | 1 | 75 % |
| Tehtävä 3 | 1 | 1 | 1 | 1 | 100 % |
| Tehtävä 4 | 1 | 1 | 1 | 1 | 100 % |
| Tehtävä 5 | 1 | 0 | 1 | 1 | 75 % |
| Tehtävä 6 | 1 | 0 | 0 | 1 | 50 % |
| | 100 % | 67 % | 67 % | 100 % | 83 % |
| Ajankäyttö | | | | | |
| Tehtävä 1 | 0:30 | 1:00 | 1:00 | 2:00 | 1:07 |
| Tehtävä 2 | 1:00 | 2:00 | 2:00 | 2:00 | 1:45 |
| Tehtävä 3 | 2:00 | 3:00 | 3:00 | 5:00 | 3:15 |
| Tehtävä 4 | 1:00 | 1:00 | 0:30 | 1:00 | 0:52 |
| Tehtävä 5 | 1:00 | 1:00 | 2:00 | 2:00 | 1:30 |
| Tehtävä 6 | 1:00 | 2:00 | 3:00 | 3:00 | 2:15 |
| | 6:30 | 10:00 | 11:30 | 15:00 | 1:47 |

LIITE: TESTILOMAKE

| Tehtävä | Aika | Onnistuiko | Huomioita tehtävästä |
|---------|------|------------|----------------------|
| 1 | | | |
| 2 | | | |
| 3 | | | |
| 4 | | | |
| 5 | | | |
| ... | | | |

Testin kokonaisaika _____